POUR LES AUTEURS, LECTEURS ET CURIEUX

SALON DE L'AUTO ÉDITION 2

LES PARTICIPANTS

Auteurs participant aux stands de l'édition 2018

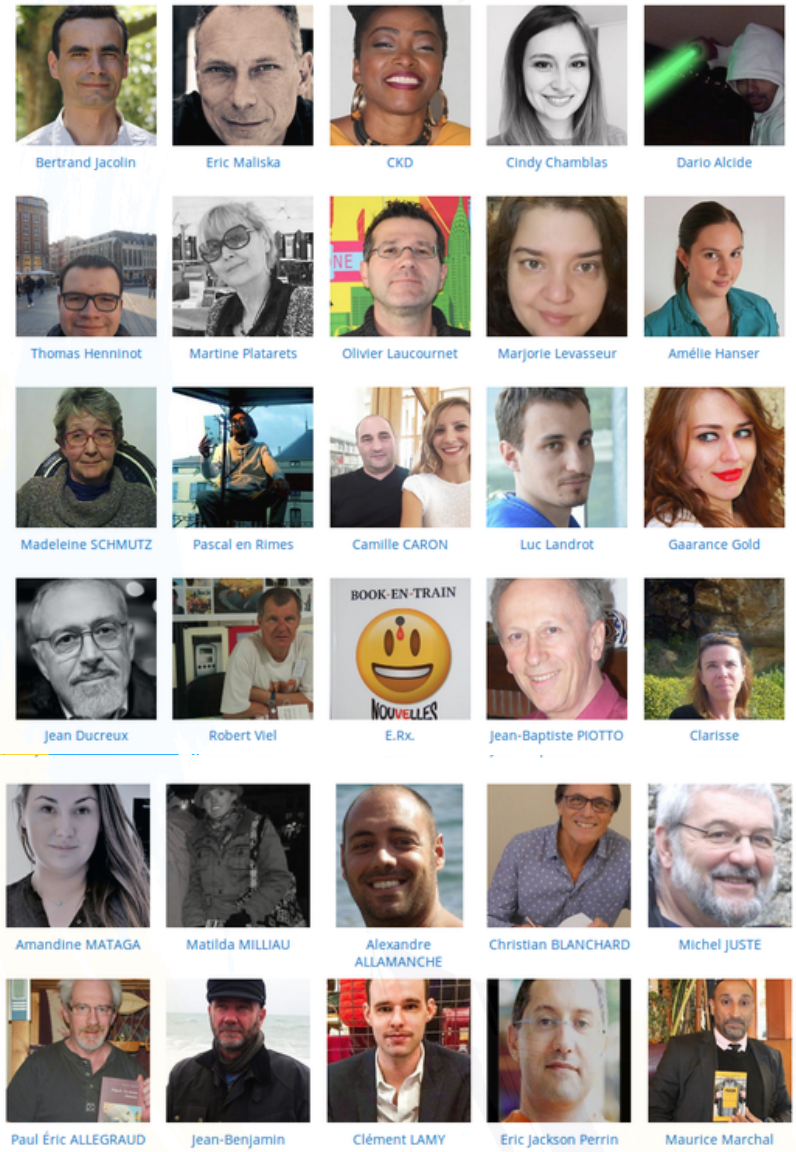

Bertrand Jacolin · Eric Maliska · CKD · Cindy Chamblas · Dario Alcide

Thomas Henninot · Martine Platarets · Olivier Laucournet · Marjorie Levasseur · Amélie Hanser

Madeleine SCHMUTZ · Pascal en Rimes · Camille CARON · Luc Landrot · Gaarance Gold

Jean Ducreux · Robert Viel · E.Rx. · Jean-Baptiste PIOTTO · Clarisse

Amandine MATAGA · Matilda MILLIAU · Alexandre ALLAMANCHE · Christian BLANCHARD · Michel JUSTE

Paul Éric ALLEGRAUD · Jean-Benjamin JOUTEUX · Clément LAMY · Eric Jackson Perrin · Maurice Marchal

Professionnels participant aux stands de l'édition 2018

Ebook Creations · Émosonne · Éditions Alain Iametti · Impression de Livre

Marie-Claude D. Miniatures · H-Tag · Tout Va Bien, le journal · Écoute-Écrit

Compagnons Biographies · Chambre Noire Éditions · L'IndéPanda · Des Livres & Moi

Les Plumes Indépendantes · BOD- Books On Demand · Cyril Godefroy · Radio Pluriel

Bookelis · Le Fauteuil · Éditions du Cosmogone · Kobo Writing Life

Bénévoles, lecteurs et amis des livres indépendants

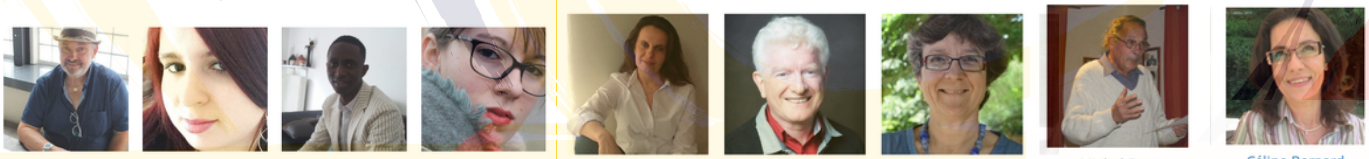

Rim'Ailleurs · Denis Daul · Nina Oktava · Yaya Diallo · Chloé Bouzigue · Lou Desmurs · Emmanuel Jung · Martine Silberstein · Michel Bret · Céline Bernard

SAMEDI 26 MAI 2018 • PIERRE-BÉNITE • 10H - 17H

TEMPS FORTS

Bienvenue au Salon de l'autoédition

Des compétences audio-vidéo ? Contactez-nous au 06 95 01 88 13

POUR LES LECTEURS : RENDEZ-VOUS SUR LES STANDS AUTEURS DU HALL

l'amphithéâtre

10h - 12h : Présentation d'auteurs de fiction par l'Indé Panda. Bouffanges, le fondateur du magazine trimestriel de nouvelles littéraires, gratuit et disponible en ligne sur les plateformes numériques.

13h30 -15h : Projection Conférence de Kobo Writing Life, plateforme gratuite et numérique de la Fnac, dédiée aux romans indépendants.

15h - 16h30 : Scène poétique par les Rimailleurs et le Cercle des Poètes Viennois. De jeunes collégiens et lycéens de Vienne entourés par les écrivains des ateliers de Gislaine Pieguay, enseignante de lettres, poétisent l'espace.

16h30 : Slam "Sur-Mesure" de la Tribut du Verbe : un panorama des discussions et tables rondes est proposé lors d'une performance inédite. Remise des Prix Indés Awards du collectif parisien H-Tag ainsi que du Prix Plume d'Ecriture Plurielle. Tirage de la tombola : des livres à gagner.

17h : clôture en musique avec le Duo des Gavroches.

POUR LES AUTEURS : RENDEZ-VOUS SUR LES STANDS PROS DU HALL

Tables rondes

10h Comment devenir enfin l'auteur que l'on est ?
10h - Littérature jeunesse : comment faire lire les jeunes ?
11h - De l'inspiration à la technique : l'univers du livre
11h - Est-ce qu'écouter, c'est lire ? Livres audios et lectures publiques
12h - Ecrire à 4 mains et 2 cerveaux
12h - Autobiographie et autofiction : la vie des héros
12h - Vendre et acheter son livre sur internet
15h - Édition ou autoédition : que choisir ?
15h - Dark romance et polar : les plumes noires à l'honneur

POUR LES CURIEUX : RENDEZ-VOUS POUR DES ANIMATIONS INÉDITES

Ateliers sur inscription

L'ÉmoSonne - Isabelle Gessen, histoires en écoute propose un atelier d'enregistrement de voix à plusieurs pistes.
Thème : la Mer

Le Fauteuil - Paula Gandhilon - écoute votre projet d'écriture et vous en dit des nouvelles-

Atelier d'écriture "Le diamant de naissance" - Eric Jackson Perrin

Plus d'infos:
https://ecritureplurielle.fr
et par mail :
contact@ecritureplurielle.fr